

pro G pro

pro G pro



La certification Qualiopi a été délivrée
au titre de l'action de Bilan de Compétences

Le catalogue de formation

(mise à jour le 09 août 2023)



SASU « Pro G Pro » au capital de 1000€
enregistré sous le numéro **32591094059**. Cet enregistrement ne vaut pas agrément de l'Etat
- www.progpro-lille.fr

Le Bilan de Compétences

Une méthode qui a fait ses preuves

Nous utilisons les techniques d'**entretien** et de **questionnement**, et notamment la technique de l'**entretien d'explicitation**.

Nous croyons fortement au **contact** humain dans le parcours du bilan de compétences et nous privilégions les rencontres en face à face. Nous sommes également convaincus que le **numérique** peut être un allié : nous pouvons donc également assurer des **rendez-vous** en visio-conférence.



Les tarifs du bilan de compétences

Notre tarification concernant un bilan de compétences complet de 24 h est de :

1850€HT/bilan (exonération de TVA)

Les modules du bilan

Le bilan de compétences est divisé en 3 modules distincts qui visent à définir :

- Vos **compétences**, qu'elles soient professionnelles ou personnelles acquises au sein de tous types de structures.
- Votre **personnalité**, le caractère, en résumé, vos sources d'énergie, votre vitalité, votre contrôle émotionnel et vos valeurs.
- Vos **motivations**, ce qui vous motive à vous lever le matin pour aller travailler, ainsi que vos points d'ancrage.

Cadre légal

PRO G PRO est certifié Qualiopi : la certification Qualiopi a été délivrée au titre de l'action de Bilan de Compétences (voir annexe)

PRO G PRO développe son action de bilan de compétences dans le cadre législatif suivant :

Articles L. 1233.71, L. 6313-1, L. 6313-4 et R. 6313-4 à R. 6313-8 du Code du travail.

Arrêté du 31 juillet 2009 relatif au bilan de compétences des agents de l'État

LOI n° 2018-771 du 5 septembre 2018 pour la liberté de choisir son avenir professionnel

Décret n° 2018-1330 du 28 décembre 2018 relatif aux actions de formation et aux bilans de compétences

Les différentes phases du bilan de compétences

Phase préliminaire :

Par une étude du parcours de vie du bénéficiaire, ses formations, ses expériences professionnelles et extra professionnelles, nous identifions les problématiques rencontrées par le ou la candidate et analysons la demande. Nous établissons alors avec le ou la candidate un parcours, un format et des moyens adaptés,



Phase d'investigation de d'élaboration du projet

Par une étude du parcours de vie du bénéficiaire, et ses expériences.

Par des tests, nous analysons les moteurs du ou de la candidate

Nous pouvons alors définir un ou des projets professionnels, et nous vérifions leur pertinence.

Phase de conclusion

Nous rédigeons la synthèse du bilan de compétences, en ajoutant le plan d'action recommandé, et nous incluons la construction des outils nécessaires à la réalisation de ce projet, étape par étape.



Le financement du bilan de compétences

Comment pouvez-vous financer votre bilan ?

En effet, vous avez le choix entre 4 solutions pour le financement de votre bilan de compétences :

- Vous décidez de le financer seul.
- Votre entreprise le finance.
- Un organisme comme Pôle Emploi vous aide à financer ce bilan de compétences.
- Soit vous décidez de le financer grâce à votre CPF (Compte Personnel de Formation)

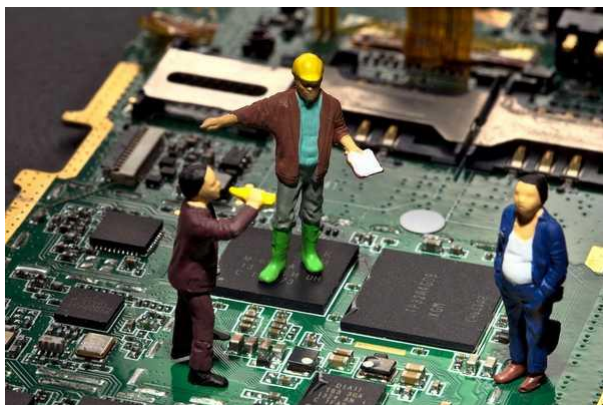

Une richesse d'expérience et de compétences

Parce que nous ne concevons pas l'accompagnement professionnel de compétences sans une connaissance approfondie du **monde du travail**, notre ADN est constitué de nos **expériences** professionnelles. Ces expériences concernent les milieux ouvriers, agricoles, industriels, et de restauration, mais également des cadres opérationnels et de direction, administratifs, et commerciaux. Cette variété d'expérience nous permet d'avoir une **compréhension** très large des problématiques rencontrées en milieu professionnel. Autant de clefs qui nous permettent d'imaginer une grande variété de possibilités. Elle nous permet également de vous aider à résoudre des **problématiques** spécifiques.

Contact :

Pro G Pro

Bilan.progpro@gmail.com

Tel : 06 44 10 03 12

PRO G PRO

Annexe

PRO G PRO est certifié Qualiopi au titre du Bilan de Compétences dont voici l'attestation :

Certificat n° 40591420-2
Edité le: 23/11/2022



Accréditation n°
5-0620.
Portée
disponible sur
www.cofrac.fr

CERTIFOPAC atteste que les prestations de

PRO G PRO

Raison Sociale PRO G PRO

SIREN n° 901975409

enregistré sous le numéro d'enregistrement de la déclaration d'activité 32591094059

Adresse du siège social: 521 Avenue de la République 59700 Marcq-en-Barœul

ont été évaluées et jugées conformes aux exigences du référentiel national qualité et du programme de certification CERTIFOPAC en vigueur à la date d'édition du présent certificat. La certification qualité est délivrée au titre de la ou des catégorie(s) d'actions suivante(s):

L.6313-1 – 2° Centre de bilans de compétences

Qualiopi
processus certifié

 **RÉPUBLIQUE FRANÇAISE**

Vu les décrets n° 2019-564 et 2019-565 du 6 juin 2019, et le décret n°2020-894 du 22 juillet 2020,

Vu les arrêtés du 6 juin 2019, du 24 juillet 2020 et du 7 décembre relatifs aux modalités d'audit associées au référentiel national qualité,

Vu le guide de lecture du référentiel national qualité et la procédure de certification Pro 07 de Certifopac dans les versions en vigueur à la date d'émission **disponible ici**:

Début de validité le: 23/11/2022
Fin de validité le*: 10/02/2025



délivré par **M. Tanguy Martin**
Gérant de CERTIFOPAC

* Sous réserve d'une surveillance dans le cycle de certification.

Des informations supplémentaires concernant le périmètre de ce certificat autres que l'applicabilité des exigences du référentiel qualité peuvent être obtenues en consultant l'organisme. Pour vérifier la validité de ce certificat, envoyez un mail à contact@certifopac.fr ou contactez le + 33 (0)4.74.73.59.43

<https://certifopac.fr>

Adresse administrative de CERTIFOPAC: 18 bis Avenue de Bresse - 01460 Montréal-Ha-cluse

SASU « Pro G Pro » au capital de 1000€
enregistré sous le numéro **32591094059**. Cet enregistrement ne vaut pas agrément de l'Etat
- www.progpro-lille.fr